

VODIČ ZA BRUCOŠE

2022./2023.



BIotech



ODJELA ZA BIOTEHNOLOGIJU

Sažetak

Predgovor	4
O našem odjelu i nastava	5
Mapa Odjela	6
Web stranica Odjela	7
Raspored nastave	8
Silabus	9
Rezervacija prostorija na web-stranici	10
Djelatnici	11
Vaši profesori na 1. godini	12
Referada, mailovi	13
Studomat	14
Fizički studomat i Srce	15
Merlin	16
Knjižnica	17
Studentski zbor i UsbRi	18
Studentski zbor	18
O Udruzi	20
Aktivni projekti u akad. godini 2021./2022.	21
Prostorija Udruge	23
Upoznaj svoju novu okolinu	24
Upoznaj Sveučilišni kampus	24
Upoznaj Studentsko naselje Trsat	25
Brinemo o zdravlju	26
Snađi se u gradu - Autotrolej	27

Sažetak

Studentski centar Rijeka	30
Web-stranica	30
Android aplikacija	32
Iksica	33
Prehrana - web-stranica	34
Koliko novca dobijete za menzu?	35
Menza Q&A	36
Tips and tricks za menzu	37
Menza "Kampus"	38
Dostava iz menze	39
Student servis: Prvi koraci prema zapošljavanju	40
Slobodno vrijeme: Što nam SCRI sprema za zabavu?	41
SCRI ponuda studentskih popusta	42
Život u domu	43
Upoznaj Rijeku	50
O Gradu koji teče	50
Mini riječki rječnik	51
Što posjetiti?	52
Riječki karneval	53
Plaže	54
Kafići	55
Guilty pleasures	56
Izlasci	57

Predgovor

Dragi bruoči i bruošice!

Prije svega Vam želimo dobrodošlicu na naš Odjel i reći da nam je drago što ste postali naši kolege!

Za Vas smo pripremili ovaj mali Vodič da Vam bude pri ruci za lakše snalaženje u prvim studentskim danima. U njemu možete pronaći sve što Vam treba - od informacija o faksu, iksici, nastavi, menzi, referadi, domu, Rijeci pa sve do mjesta gdje se zabaviti.

Također, htjeli bismo napomenuti da je ovaj Vodič nastao u sklopu projekta Studenti-mentori koji je jedna od aktivnosti Udruge studenata biotehnologije, no o njoj ćete više čuti kasnije.

Veselimo se druženju na Odjelu i želimo Vam uspješnu akademsku godinu!

~ Urednice



Jana Pavičić
Izabel Ivančić
Dejana Vujnović
Lucia Fabijančić
Ema Vidaković

O NAŠEM ODJELU

Kad Vas pitaju što je zapravo biotehnologija...

Kako stoji na web stranici našeg Odjela, "Biotehnologija je multidisciplinarni pothvat koji zahtijeva kompetentnost kako u znanosti tako i u ekonomiji za razvoj novih tehnologija i proizvoda na temelju jedinstvenih primjena različitih polja prirodnih znanosti." Kad nas pitaju što smo to zapravo upisali, najljepši odgovor je mogućnost rada u industriji ili znanosti u svrhu podizanja razine života na viši nivo.

Što ćete nakon ovog studija postati?

Postat ćete prvostupnik/ca biotehnologije i istraživanja lijekova univ. bacc. biotech.et pharm. inv.!

Vrste studija na OBRI

Odjel za biotehnologiju pruža jedan preddiplomski studij – Biotehnologija i istraživanje lijekova, te četiri diplomatska studija – Istraživanje i razvoj lijekova, Biotehnologija u medicini, Medicinska kemija i Biotechnology for the life sciences (izvodi se na engleskom). Također, postoji i doktorski sveučilišni studij Medicinske kemije.

Zgrada Sveučilišnih odjela

Odjel za biotehnologiju se nalazi u zgradi Sveučilišnih odjela na Sveučilištu u Rijeci u ulici Radmile Matejčić na Trsatu (Kampus). U zgradi se nalaze još i Fakultet za matematiku, Fakultet za fiziku i Fakultet informatike i digitalnih tehnologija. Glavna zgrada ima tri kata dok se uredi profesora nalaze u zgradi do glavne (osam katova), a međusobno su povezane mostovima preko 2. i 3. kata.



Službena web-
stranica
Odjela za
biotehnologiju



Službena
Facebook stranica
Odjela za
biotehnologiju

MAPA ODJELA

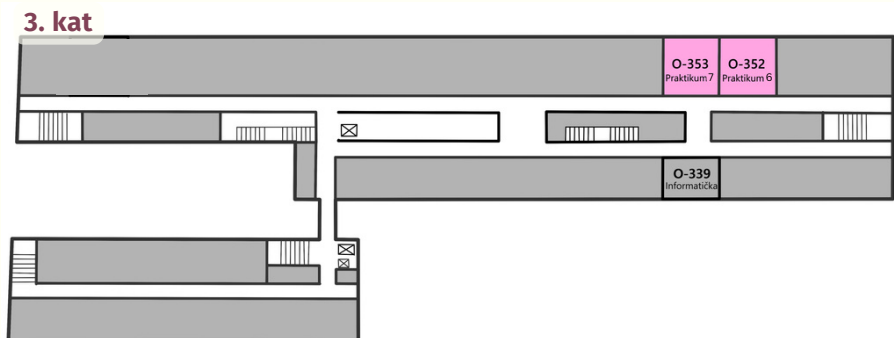
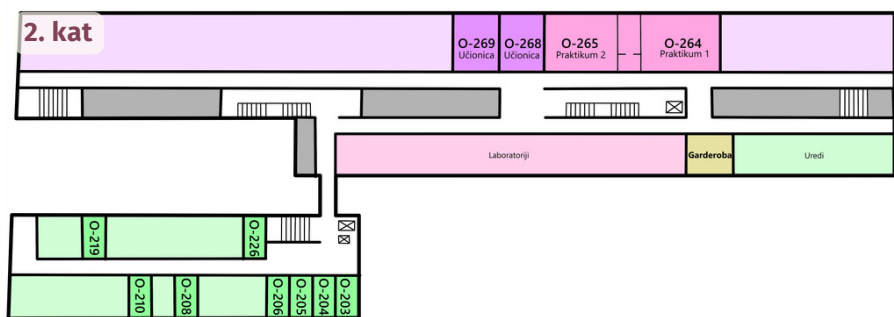
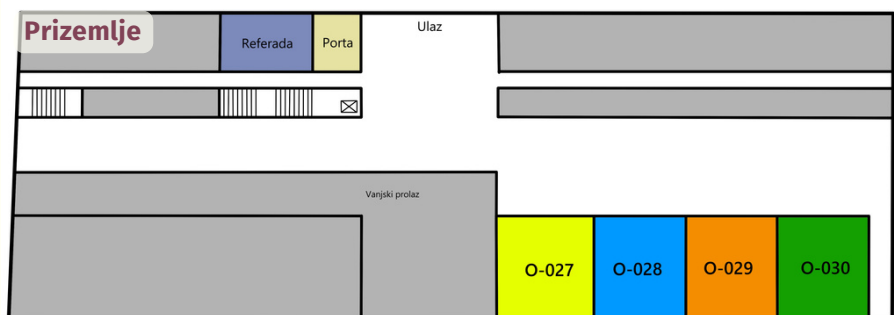
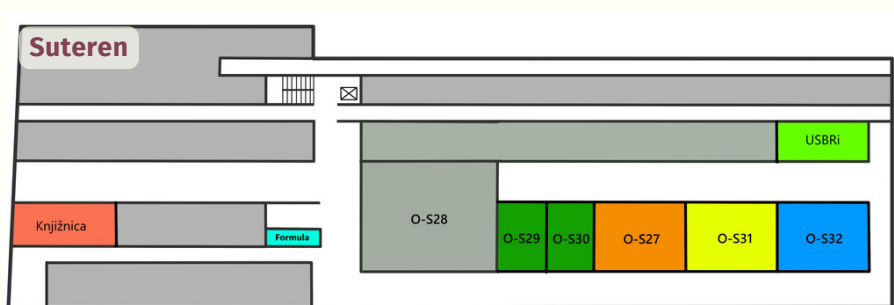

O NAŠEM ODJELU

Web stranica Odjela za biotehnologiju

Sve važne informacije o nastavi, kolegijima i rasporedu

Studiji

Preddiplomski sveučilišni studij "Biotehnologija i istraživanje lijekova"

Diplomski sveučilišni studij "Istraživanje i razvoj lijekova"

Diplomski sveučilišni studij "Biotehnologija u medicini"

Diplomski sveučilišni studij "Medicinska kemija"

Graduate programme "Biotechnology for the Life Sciences" (English)

Doktorski sveučilišni studij "Medicinska kemija"

Studijski program "Biotehnologija i istraživanje lijekova"

Raspored nastave preddiplomskog sveučilišnog studija Biotehnologija i istraživanje lijekova 2021/2022

Raspored i popis izbornih kolegija 2021/2022

Izborni kolegiji se na 1. godini odvijaju u 2 termina po 2 tjedna. U svakom terminu studenti mogu birati između 2 izborna predmeta, ali ne mogu slušati oba jer se preklapaju. Izborni predmeti se upisuju krajem 1. semestra mailom ili odlaskom u studentsku službu.

Izvedbeni nastavni programi

- BIL 101 Uvod u bioetiku
- BIL 102 Znanstvena komunikacija u engleskom jeziku
- BIL 103 Informatika
- BIL 104 Stanična i molekularna biologija
- BIL 105 Opća kemija
- BIL 107 Analitička kemija
- BIL 108 Matematika s osnovama statistike
- BIL 206 Fizika

linkovi za silabuse svih kolegija

NASTAVA

Rezervacija prostorija na web-stranici

Prilikom svakog predavanja/vježbi/seminara, nositelj kolegija je dužan rezervirati prostoriju u kojoj će se nastava održati kako ne bi došlo do preklapanja termina. Tu informaciju možete provjeriti pritiskom na „smeđa vrata“ ispod kojih piše „Sustav za rezervaciju prostora“ s desne strane službene stranice.

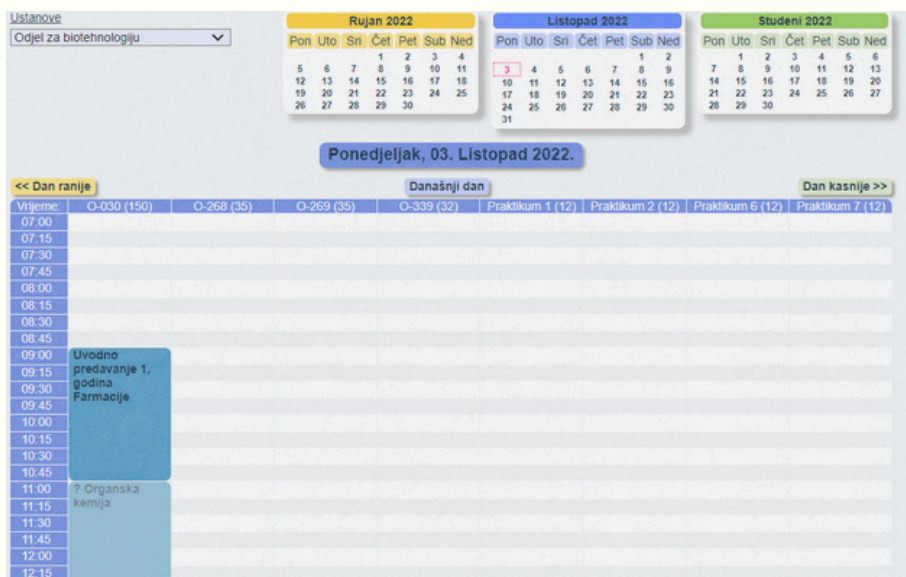

Nakon toga je potrebno namjestiti datum za koji Vas rezervacija posebne prostorije zanima.

Na našem Odjelu moguće je rezervirati:

- O-030 - velika predavaonica
- O-268 } učionice
- O-269 }
- O-339 - informatička učionica
- Praktikum 1, 2, 6, 7 - laboratoriji

Ovaj Sustav je aktivan za sve 4 sastavnice koje se nalaze u Zgradi sveučilišnih odjela tako da se mogu pogledati i rezervacije tih prostorija. To je važno jer je često predavaonica Odjela za biotehnologiju O-030 zauzeta pa imamo nastavu u nekoj od tuđih predavaonica:

- O-027 Matematika
- O-028 Informatika
- O-029 Fizika

*za rezervaciju prostorija u svrhu održavanja sastanaka i slično možete se obratiti gospođi Dairi

NASTAVA

Djelatnici

IME I PREZIME	ULOGA	E-MAIL ADRESA	URED
Daira Mejak	Ured za studentske poslove	daira.mejak@biotech.uniri.hr	O-205
Andelka Radojčić Badovinac	ECTS-koordinator	andjelka@biotech.uniri.hr	O-204
Željka Maglica	Zamjenica pročelnice Odjela	zeljka.maglica@uniri.hr	O-203
Miranda Mladinić Pejatović	Pročelnica Odjela	mirandamp@uniri.hr	O-206
Marin Dominović	Obavezna stručna praksa	marin.dominovic@biotech.uniri.hr	O-808
Nicholas Bradshaw	ECTS bodovi za ostala postignuća	nicholas.b@biotech.uniri.hr	O-226
Nela Malatesti	Upisi s drugih studija	nela.malatesti@biotech.uniri.hr	O-208
Dean Marković	Erasmus koordinator	dean.markovic@uniri.hr	O-210

NASTAVA

Vaši profesori na 1. godini

PROFESOR	KOLEGIJ	E-MAIL ADRESA
izv. prof. Antonija Jurak Begonja	Stan. i molekul. biologija	ajbegonja@biotech.uniri.hr
doc. dr. sc. Jurica Novak	Opća kemija	jurica.novak@biotech.uniri.hr
izv. prof. dr. sc. Nicholas J. Bradshaw	Znanst. kom. u eng. jeziku	nicholas.james@biotech.uniri.hr
prof. dr. sc. Jasminka Giacometti	Analitička kemija	jgiacometti@biotech.uniri.hr
dr. sc. Nina Mostarac	Matematika s osnovama statistike	nmostarac@math.uniri.hr
dr. sc. Iva Šarić Janković	Fizika	iva.saric@phy.uniri.hr
Dejan Ljubobratović, pred.	Informatika	dejan.ljubobratovic@inf.uniri.hr
izv. prof. dr. sc. Iva Sorta-Bilajac	Uvod u bioetiku	sorta.iva@gmail.com
dr. sc. Sergio de Privitellio, pred.	Tjelesna i zdravstvena kultura I	sergio.de051@gmail.com

NASTAVA

Što je to referada?

Referada ili studentska služba je mjesto gdje rješavate probleme administrativnog tipa u vezi fakulteta (preko njih se upisujete na fakultet) ili podižete i ovjeravate određene potvrde. Na Odjelu je praksa da se izborni predmeti ponekad upisuju dolaskom u referadu. Radno vrijeme sa strankama je od 11 do 14h.

Zašto ste pri upisu na Odjel dobili dvije e-mail adrese?

Jednu u obliku ime.prezime@student.uniri.hr, a drugu u obliku ime.prezime@uniri.hr. Razlika je u tome što se na svim platformama koje su u vlasništvu Microsoft Corporations (npr. Outlook, Office 365, Teams, Drive,...) prijavljujete s e-mail adresom u obliku ime.prezime@student.uniri.hr. U ostale platforme za koje vam je potrebna službena e-mail adresa prijavljujete se s oblikom ime.prezime@uniri.hr (npr. Merlin, Studomat...).

Kako se nastava održavala online?

Zbog Covid-19 pandemije, većina kolegija održavala su se u online obliku preko Teams aplikacije koja se može instalirati na pametni telefon/laptop/komputer no može se koristiti i online preko web-preglednika. Tamo se prijavljujete s oznakom ime.prezime@student.uniri.hr te upišete vašu lozinku. Profesori otvaraju kolegij na Teamsu te vas dodaju unutra preko sustava koji zaprima da se upisali taj kolegij.

Kako kontaktiramo profesore?

Outlook se koristi za slanje mailova profesorima, asistentima i ostalim djelatnicima, a preporučuje se i za međusobno slanje zbog toga što je više formalno od „gmaila“, „yahoo“ i ostalih platformi. Također, postoji Outlook aplikacija te se u nju prijavljujete istim mailom i lozinkom kao i na Microsoft Teams (ime.prezime@student.uniri.hr). Vaši mentori će se Vama također javiti mailom putem Outlook-a, pa komunikaciju možete nastaviti na nekoj drugoj platformi :).

NASTAVA

Studomat

Studomat je modul Informacijskog sustava visokih učilišta koji koristite za prijavu i odjavu ispita, uvid u podatke o ispitima, upis godine, ispis potvrde o upisu te pregled ostalih podataka koji su o vama kao studentu evidentirani u Informacijskom sustavu visokih učilišta.

U Studomat se prijavljujete elektroničkim identitetom u sustavu AAI@EduHr koji se sastoji od korisničke oznake (najčešće oblika ID_korisnika@oznaka_ustanove.hr) i lozinke. Ako se u Studomat prijavljujete prvi put, bitno je prijaviti se pomoću gumba „Brucosi“ i tada za prijavu koristite JMBAG i privremenu lozinku koju ste dobili. Svaki slijedeći put za prijavu ćete odabrati „AAI@EduHr“.

Također je, bitno napomenuti kako većina nositelja kolegija traži da se na kraju kolegija riješe ankete koje se nalaze u Studomatu.

Napomena: ne postoji mobilna aplikacija Srca Studomat! Aplikacija koja se trenutno može preuzeti iz trgovine Google Play, a nosi naziv Studomat, nije aplikacija Srca.

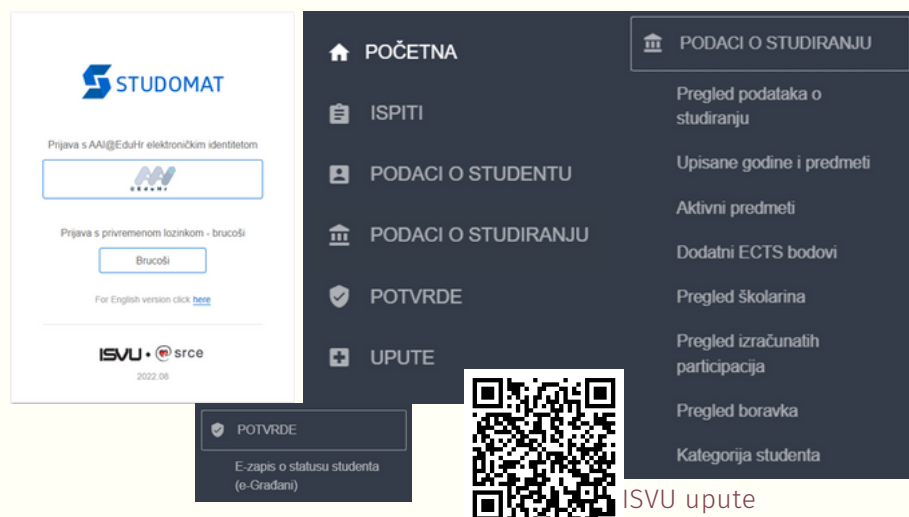

Sve informacije o ispitima – ispit nije moguće prijaviti ako student nije odslušao predmet ili ako ima zabranu na potpis iz predmeta. Ispit se prijavljuje putem opcije Prijava ispita te se ispitu ne može pristupiti ako ga student nije prethodno prijavio. Zbog turnusa najčešće prijavu ispita obavljamo dan prije roka te se u slučaju bilo kakvih problema obraćamo Uredu za studentske poslove (gospođi Dairi).

NASTAVA

Fizički studomat

Fizički studomat je uređaj koji se nalazi u prizemlju fakulteta. Preko njega je moguće isprintati potvrde koje nije moguće skinuti preko sustava eGrađani kao npr. prijepis ocjena za posebne slučajeve kao što su primanje stipendije, dokument potreban za prijavu boravišta...



Printer koji odmah isprinta potvrde

Srce

Sveučilišni računski centar Sveučilišta u Zagrebu (Srce) je središnji nacionalni centar koji za potrebe svih ustanova u sustavu znanosti i visokog obrazovanja u Hrvatskoj razvija i unapređuje e-infrastrukturu i digitalnu usluge te pruža podršku u njihovu korištenju.

Usluga Srca s kojom ćete se susresti odmah na početku studiranja je elektronički identitet u sustavu AAI@EduHr koji vam je dodijelio vaš fakultet. Pomoću njega se prijavljujete i koristite brojne druge usluge poput Merlina, Studomata, besplatnog pristupa internetu po standardu eduroam i brojne druge. Srce veliku pažnju posvećuje obrazovanju pa studentima omogućava unapređenje znanja iz područja informacijskih i komunikacijskih tehnologija besplatno u obliku jednodnevnih radionica i online tečajeva za samostalno učenje te po povoljnijim uvjetima u obliku tečajeva uz vodstvo predavača koji se mogu održavati online ili uživo.



Web stranica



Podaci o studentskim pravima i akademskim karticama



NASTAVA

Merlin

Sustav za e-učenje Merlin održava i nadograđuje tim Centra za e-učenje Srca nastojeći nastavnicima i studentima osigurati kvalitetno, pristupačno i jednostavno virtualno okruženje za učenje.

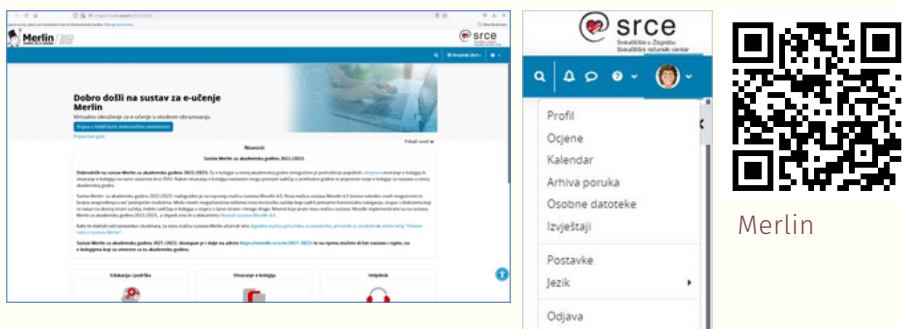

Na sustavu Merlin pojedini nastavnici otvaraju svoje e-kolegije (online inačice kolegija) u kojima mogu organizirati nastavu. Osim postavljanja nastavnih materijala i dijeljenja informacija vezanih za kolegij te komunikaciju sa studentima, nastavnici mogu izraditi i cijeli niz aktivnosti koje će pomoći studentima u ostvarivanju ishoda učenja. Aktivnosti u e-kolegiju mogu se ocjenjivati, a nastavnici imaju mogućnost u sustav Merlin upisati i ocjene aktivnosti koje se provode izvan sustava za e-učenje. Na taj su način studentima na jednom mjestu dostupne sve ocjene pojedinog e-kolegija.

U sustav za e-učenje Merlin prijavljujete se pomoću elektroničkog identiteta u sustavu AAI@EduHr koji se sastoji do korisničke oznake (ID_korisnika@oznaka_ustanove) i lozinke.

Podršku u radu sa sustavom za e-učenje Merlin možete dobiti putem elektroničke pošte: moodle@srce.hr ili ispunjavanjem online obrasca na naslovnoj stranici sustava. Korisnička podrška dostupna je i telefonski na broj 01 6165171 radnim danom od 8 do 16 sati.

Napomena: Obratite pozornost da se uvijek prijavljujete na sustav Merlin za tekuću akademsku godinu (npr. Merlin 2022/2023).

Napomena: Besplatna mobilna aplikacija MerlinMobile dostupna je u trgovinama App Store i Trgovini Play.

Priručnik za
rad sa
sustavom
Merlin



NASTAVA - KNJIŽNICA

Upisi

Studentima je na raspolaganju besplatno članstvo u Sveučilišnoj knjižnici Rijeka (SVKRI) i Podružnici Kampus (PK). Prilikom učlanjenja potrebno je ispuniti online upisnicu koja je dostupna na web-stranicama Sveučilišne knjižnice i Podružnice Kampus te prilikom dolaska priložiti potvrdu o upisu u tekuću akademsku godinu i/ili važeću studentsku karticu. Članarina je od ove godine besplatna za sve studente.

Mjesto za učenje

Mjesto u Sveučilišnoj knjižnici je potrebno unaprijed rezervirati putem e-zahtjeva koji je dostupan na web-stranici knjižnice. Studentima su tijekom cijelog radnog vremena dostupne studijska čitaonica, znanstveno-istraživačka čitaonica i dvije prostorije za grupni rad. Na raspolaganju su računala povezana internetom. U Podružnici Kampus studentima je na raspolaganju čitaonica s računalima za koju nije potrebna prethodna rezervacija te je otvorena od ponedjeljka do petka od 9,00 do 19,00 sati.



Web stranica
sveučilišne
knjižnice

Kako posuditi knjigu?

Literaturu pretražujete preko tražilice na web stranicama Sveučilišne knjižnice i Podružnice Kampus, nakon čega ispunjujete online narudžbenicu. Potvrdu o narudžbi dobivate na email adresu koju ste upisali. Signaturu ćete pronaći uz zapis o knjizi koju ste pronašli preko tražilice. Knjige naručene iz fonda PK preuzimate u Podružnici Kampus na adresi Radmile Matejčić 2. (zgrada sveučilišnih odjela), a narudžbu iz fonda SVKRI na adresi Dolac 1. Upisnicu, narudžbenicu i informacije o radnom vremenu te ostalim uslugama možete pronaći na QR kodu Sveučilišne knjižnice Rijeka i Podružnice Kampus.

The image shows a screenshot of a web form titled 'Podružnica Kampus' and 'Narudžbenica za posudbu građe'. The form includes fields for 'Ime/Name', 'Prezime/Surname', 'Mob/Mobile', 'E mail', 'Signatura (knjige)/Book call number', 'Autor/Author', and 'Naslov/Title'. There is a 'Suglasnost' section with a checkbox for 'Dajem suglasnost (privodu) Sveučilišnoj knjižnici Rijeka za prikupljanje i obradu osobnih podataka.' and a 'Recaptcha' section with a checkbox for 'Izabiram HTML'. At the bottom, there is a 'POŠALJI SUBMIT' button.

STUDENSKI ZBOR

Čemu služi studentski zbor?

SZSUR sudjeluje u radu svih tijela Sveučilišta u Rijeci, odborima, upravnim vijećima te radnim tijelima. Također, glasaju u Stručnom vijeću Centra za studije, Senatu Sveučilišta i Fakultetskim vijećima. SZSUR provodi projekte bitne za razvoj studentskog standarda, a jedan od najpoznatijih projekata je **Student Day Festival**. U sklopu SDF-a organiziran je tjedan posvećen studentima, u sklopu kojega se održavaju predstavljanja studentskih udruga, predstave, radionice i koncerti, a prošle godine se takav tjedan održavao i početkom i krajem akademske godine.

SZSUR provodi i natječaj za financiranje studentskih programa, a prijaviti se mogu svi studenti pojedinci, grupe studenata te studentske udruge. Svi koji imaju ideju za neki projekt iz područja zabave, sporta, edukacije, znanosti ili međunarodne suradnje mogu se prijaviti sa općim i financijskim planom projekta te ostvariti potrebna sredstva za provedbu.

Uredi SZSUR-a

- Ured studentskog pravobranitelja
- Ured za udruge
- Ured za kulturu i zabavu
- Ured za studentski standard
- Ured za međunarodnu suradnju
- Ured za znanost
- Ured za potporu studentima s invaliditetom
- Ured za izdavaštvo i odnose s javnošću
- IT ured

Njihovi zadatci su : štititi i unapređivati interese studenata, brinuti se o kvaliteti studentskih programa i standarda, sudjeluju u financiranju projekata i udruga, potiču suradnju s drugim organizacijama koje štite prava studenata te zajedno unaprjeđuju njihova prava.

STUDENSKI ZBOR

Kontakt

Studentski zbor Sveučilišta u Rijeci
Trg braće Mažuranića 10
Rijeka, 51 000
Telefon : + 385(0) 51 406 557
OIB : 64218323816
Email : ured@sz.uniri.hr
Web : www.sz.uniri.hr



Glasovanje na
Studentskim izborima

Studentski zbor OBRI

Svaki fakultet ili odjel ima svoj zbor. Odjel za biotehnologiju ima studentski zbor koji se sastoji od 6 članova i 6 zamjenika, a oni su zatim raspoređeni u Vijeće te u SZSUR na razini Sveučilišta.

Osim toga, članovi zbora sudjeluju u raznim predstavništvima našeg Odjela.

Odjeli i povjerenstva Odjela za biotehnologiju :

- Odbor za upravljanje i unapređivanje kvalitete
- Povjerenstvo za poslijediplomski studij
- Povjerenstvo za nastavu
- Povjerenstvo za diplomske i završne radove
- Povjerenstvo za priznavanje izvannastavnih aktivnosti
- Povjerenstvo za priznavanje i vrednovanje predhodnog učenja
- Etičko povjerenstvo
- Povjerenstvo za međunarodnu suradnju i projekte
- Stegovno povjerenstvo
- Žalbeno stegovno povjerenstvo



Facebook OBRI kojeg vodi
Studentski zbor

USBRI - UDRUGA STUDENATA BIOTEHNOLOGIJE

O Udruzi

Udruga studenata biotehnologije Sveučilišta u Rijeci okuplja kreativne i ambiciozne studente koji dijele zajedničke ciljeve, interese i ideje u svrhu promicanja studentskog aktivizma i volonterske aktivnosti kroz provedbu mnogobrojnih projekata znanstvenog, humanitarnog, sportskog i zabavnog tipa. Svojim radom težimo povećanju studentskog standarda i kvalitete studiranja. Da biste saznali što točno i kako radimo pridružite nam se u našem radu i provedbi projekta kao sudionik, volonter ili voditelj projekta!

~ Lana Par, predsjednica

lana.par@student.uniri.hr
+385 91 732 9115



Instagram



Facebook



Web stranica



Učlanite se!

Vodstvo Udruge



Lana Par
predsjednica

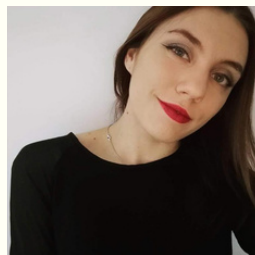

Marcela Finek
potpredsjednica



Sara Patačko
tajnica

USBRI - UDRUGA STUDENATA BIOTEHNOLOGIJE

Aktivni projekti u akad. godini 2021./2022.

- **Ljetna škola kemije za studente**

Projekt koji se održava zajedno s Institutom Ruđer Bošković iz Zagreba s ciljem da studenti kemijskih usmjerenja mogu iskusiti kemiju na drugačiji način.

- **Darwin konferencija**

Konferencija organizirana od strane udruge Bioridil iz Indije s ciljem okupljanja svih biologa svijeta kako bi međusobno podijelili najnovija otkrića.

- **Studenti-mentori**

Svaki brucš treba vjetar u leđa prilikom dolaska na Odjel te mu njegov mentor u tome pomaže pa je zbog tog razloga i nastao ovaj Vodič.

- **Ljetna škola**

Stariji su studenti vrijedno radili te s brucšima ponovili najbitnije gradivo biologije i kemije, kako teoretski tako i mnogobrojnim pokusima u laboratoriju.

- **NatuRis**

Mnogobrojne radionice pravljenja prirodne kozmetike kao što su pilinzi za usne, ulja za tijelo i kosu.



Instagram



Facebook



Instagram

- **Putujući znanstvenici**

Projekt koji omogućuje popularizaciju znanosti od malih nogu, s mališanima u vrtiću te u osnovnim školama.

USBRI - UDRUGA STUDENATA BIOTEHNOLOGIJE

Aktivni projekti u akad. godini 2021./2022.

- **PR tim**

Nekolicina studenata koji se brinu da su Instagram i Facebook stranice Udruge ažurne te daju informacije o novim događanjima u znanosti.

- **Simpozij studenata biotehnologije**

Simpozij na kojem studenti Odjela mogu svoje znanstvene radove pokazati i isprezentirati zainteresiranim sudionicima.

- **UNIRI stvari**

Projekt koji osigurava menstrualne potrepštine na svim sastavnicima Sveučilišta u Rijeci.

- **Kuglice dobrih želja**

Kuglice koje izrade naši volonteri okite bor na Korzu te su dostupne po pristupačnim cijenama, a sav prihod ide u dobrotvorne svrhe.

- **Roštiljada**

Dan koji pamte svi - pješačka tura (dobivaju se potvrđeni dolasci za nastavu Tjelesne i zdravstvene kulture) te nakon toga slijedi druženje uz roštilj i dobru glazbu.



NatuRIs radionica na Roštiljadi.



USBRI - UDRUGA STUDENATA BIOTEHNOLOGIJE

Prostorija Udruge

Prostoriju Udruge mogu koristiti svi članovi Udruge! Ona se nalazi u suterenu, a ključ možete uzeti na porti zgrade Odjela kod čuvara.

Bitno je da se pazi da se prostorija Udruge očisti nakon što ju koristimo, da ugasimo sva svjetla te da zaključamo sva vrata koja se mogu zaključati (2) i obavezno vratimo ključ nazad na portu jer postoji samo 1.

U Prostoriji postoji i frižider, grickalice, sokovi, kava... Sve se to može slobodno koristiti uz uvjet da prostor držimo urednim.

Ideja je da prostorija Udruge bude mjesto gdje se možemo doći družiti kolegicama/kolegama u pauzama, prije, nakon faksa ili kada god to poželimo.

Također, za vrijeme nastave bitno je da se poštuje dnevni red - posebice da nema buke zbog toga što ostali studenti možda imaju nastavu.





UPOZNAJ SVEUČILIŠNI KAMPUS

UPOZNAJ STUDENTSKO NASELJE TRSAT



UPOZNAJ KAMPUS

Brinemo o zdravlju!

Ambulanta sveučilišne medicine Nastavnog zavoda za javno zdravstvo Primorsko-goranske županije

Nalazi se u prizemlju 1. paviljona na Kampusu, Trsat.

Radno vrijeme:

Ponedjeljak, srijeda i četvrtak 07 - 15 h

- rad s pacijentima 08.00 – 12.30h

Utorak / petak neparne datume 07 - 15 h

- rad s pacijentima 08.00 – 12.30h

Utorak / petak parne datume 12 - 20 h

- rad s pacijentima 13.30 – 17.30h

Za naručivanje / informacije zvati **051/584-876:**

u prijepodnevnoj smjeni u vremenu od 11.30 do 12.30h

u poslijepodnevnoj smjeni u vremenu od 16.30 do 17.30h

ili putem e-mail adrese: marijana.turcic@zzjzpgz.hr

Obavezan je sistemski pregled na 1. godini.

Sveučilišni savjetovanišni centar

Sveučilišni savjetovanišni centar (SSC) pruža različite oblike podrške i pomoći studentima i djelatnicima riječkog Sveučilišta, pri čemu su sve usluge besplatne za korisnike. Uredi SSC-a nalaze se u zgradi Građevinskog fakulteta Sveučilišta u Rijeci na Kampusu na Trsatu.

- Psihološko savjetovanišnište
 - provodi individualne i grupne psihološke tretmane za različite vrste problema, radionice i predavanja te izrađuje psihoedukativne materijale s ciljem poboljšanja kvalitete života i povećanja efikasnosti studiranja.
- Ured za karijere
 - provodi radionice i predavanja te karijerno savjetovanje s ciljem poticanja razvoja vještina upravljanja karijerom, povećanja kompetentnosti i konkurentnosti na tržištu rada, te povezuje studente s potencijalnim poslodavcima
- Ured za studente s invaliditetom
 - namijenjen je studentima s raznim dokumentiranim teškoćama koje mogu utjecati na tijek studija te pruža savjetovanje i korisne informacije i izravnu pomoć i podršku pri rješavanju specifičnih potreba studenata.



Sveučilišni
Savjetovanišni
Centar

Gdje je hitna?

Hitni bolnički prijem: KBC Sušak (blizu Kampusu) i KBC Rijeka (u gradu).

SNADI SE U GRADU - AUTOTROLEJ



SNADI SE U GRADU - AUTOTROLEJ

cijene mjesečnih studentskih karata

1 zona	134 kn
2 zone	180 kn
3 zone	229 kn
4 zone	274 kn

* studenti s područja pogođenih potresom imaju pravo na besplatnu kartu (iskaznica Crvenog križa) za koju nije potrebna prijava boravišta, a moguće ju je izraditi u Crvenom križu Rijeka (Trg Republike Hrvatske 2) uz važeću osobnu iskaznicu kao dokaz prebivališta na području pogođenim potresom

Osim mjesečnih, postoje karte za jedno (12 kn) i dva (19 kn) poništavanja, dnevne (24 kn) i tjedne (96 kn) karte.

broj autobusne
linije

2	Mihanovićeve
7	KBC Sušak
7A	KBC Sušak
8	Kampus

stanica na kojoj se
izlazi
pri dolasku na Odjel

Pravo na studentsku mjesečnu kartu ostvaruje se prijavom prebivališta ili boravišta na području gradova ili općina na kojima Autotrolej obavlja uslugu prijevoza.

SNADI SE U GRADU - AUTOTROLEJ

Izrada pokaza

Za izradu pokaza potrebni su sljedeći dokumenti:

- popunjen i potpisan Zahtjev za izdavanje kartice (pronaći ćete na kartici Dokumenti i uvjeti korištenja)
- važeću osobnu ispravu (osobna iskaznica ili putovnica)

Usluga izrade kartice se naplaćuje.

Početak akademske godine (do 10. listopada) Autotrolej ima ured u Filozofskom fakultetu te je tamo moguća izrada pokaza radnim danom od 9 do 16h.

Kartu je nadalje moguće produžiti putem Rijeka City Card web shopa.



Web stranica
Autotroleja



Web stranica
Rijeka City Card

Aplikacije

Aplikacija **RijekaBus: Autobusi** uživo omogućuje prikaz točnog vremena dolaska svake autobusne linije na svakoj stanici u gradu.

*Napomena: ovo nije službena aplikacija Autotroleja



Play Store

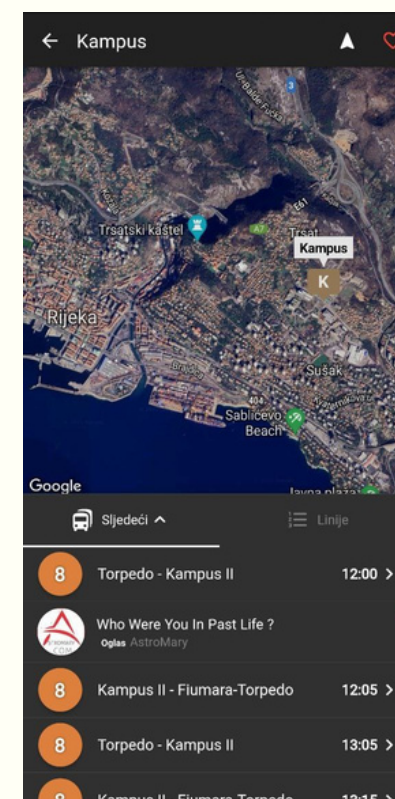

SCRI - APLIKACIJA

Android aplikacija

Preko mobilne aplikacije možete:

- klikom na "prehrana" vidjeti što je danas na meniju u kojoj menzi
- klikom na "student servis" vidjeti što se trenutno nudi od studentskih poslova
- kontakte SCRI-a



MENI 1

JUHA OD GLJIVA - MUSHROOM SOUP
 PANIRANE SRDELE - BREADED SARDINES
 POMFRIT - FRENCH FRIED POTATOES
 ZELENA SALATA - LETTUCE
 KRUH 3 ŠNITE - BREAD 3 SLICE
 VOĆE NARANČA - FRUIT ORANGE

MENI 2

JUHA BISTRA - CLEAR SOUP
 TJESTENINA MILANEZ - PASTA "MILANESE"
 SALATA OD SVJEŽEG KUPUSA - FRESH CABBAGE SALAD
 KRUH 3 ŠNITE - BREAD 3 SLICE
 VOĆE NARANČA - FRUIT ORANGE

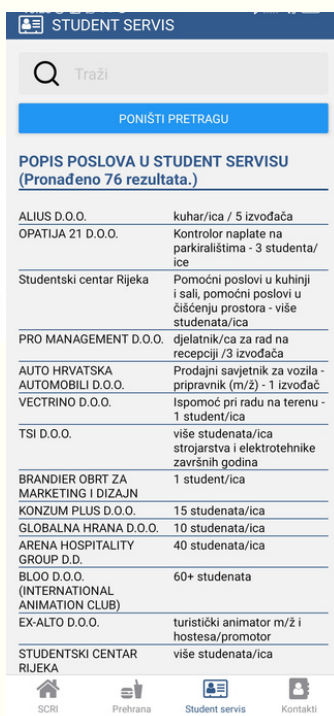

Play Store

SCRI - IKSICA

Što sve mogu s iksicom?

Iksica je službeni dokument kojim dokazujete status studenta. No osim toga ona vam služi za ostvarivanje mnogih drugih studentskih prava, kao što su:

- subvencionirana prehrana
- subvencionirani gradski prijevoz
- popusti na karte za autobusni i željeznički prijevoz
- popusti na ulaznice za kino i kazališne predstave i dr.

Što znače brojevi na iksici?

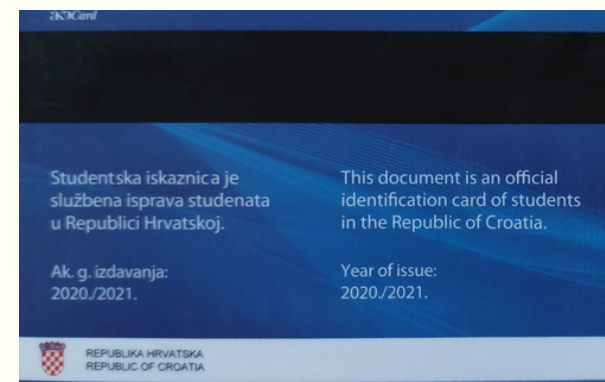

Naša iksica košta 80kn (u slučaju da ju izgubite).

SCRI - PREHRANA

Web stranica

Na web stranici možete pronaći:

- gdje se sve menze i cafe barovi SCRI-a nalaze i kako izgledaju (pa se možete uputiti u potragu najbolje menze)
- alergene za svako pojedinačno jelo iz ponude
- cjenik prehrane - sva jela po cijeni uz subvenciju za studente

PREHRANA

OBJEKTI

CATERING

NARUDŽBA MARENDI

ALERGENI U JELIMA

ALERGENI U JELIMA (CATERING)

CJENIK PREHRANE

STUDENTSKI CENTAR RIJEKA

TABLICA MOGLU SUKLADNO ZAKONU O

Navid jela / alergena	Gluten	Soja i proizvodi	Mlečari proizvodi	Soja	Celer i proizvodi	Kikiriki proizvodi	Sumpor-dioksid i sulfiti	Lupina i proizvodi
JUHE								
JUHA OD GRASKA (BISTRAIGOVEDA)	x	x		x	x	x		
JUHA OD BROKULE/CVIJETAČE	x			x	x	x		
JUHA OD GLJIVA/PROLETNA JUHA	x			x	x	x		
JUHA OD RAJČICE/ŠPAROGA	x			x	x	x		
JUHA OD JUNJECEG MESA	x	x		x	x	x		
GLAVNA JELA								
KOTLET U POVRČJU	x			x	x	x		
PAPRIKAS SVINJSKI	x	x		x	x	x		x
PEČENA SVINJETINA	x			x	x	x		
SVINJSKI RIZOTO	x	x		x	x	x		x
JUNEČI GULAS	x	x		x	x	x		
JUNETINA S GRASKOM	x	x		x	x	x		x
JUNEČI ODREZAK	x	x		x	x	x		x
KUHANA JUNETINA	x	x		x	x	x		
ŠPIKANA JUNETINA	x	x		x	x	x		x
KOSANI ODREZAK/MOSANA ŠTRUCA	x	x		x	x	x		x
MESNE OKRUGLICE UMAK RAJČICA	x	x		x	x	x		x
MUSAKA	x	x		x	x	x		
PLJESKAVICA	x			x	x	x		
PUNJENA PAPIKA	x	x		x	x	x		
SARMA	x	x		x	x	x		
ŠPAGETI BOLONJEZ	x	x		x	x	x		x
PEČENA PILETINA	x			x	x	x		
PILECI PAPIKAS	x	x		x	x	x		
PILECI RIZOTO	x	x		x	x	x		
LIGNJE NA RIZARU	x	x		x	x	x		x
POHANI OSUŠI FILE	x	x		x	x	x		x
POHANI RIBLJI ŠTAPIĆI	x	x		x	x	x		x
PRŽENE SRDELE	x	x		x	x	x		
RIZOTO OD LIGANJA	x	x		x	x	x		x
TJESTENNA S TUNOM I ŠAMP.	x	x		x	x	x		x
PILECE HRENOVKE	x			x	x	x		
TJESTENINA MILANEZ	x	x		x	x	x		x
RIZOTO SIR I ŠUNKI	x			x	x	x		
PAPRIKAS S GRASKOM	x	x		x	x	x		x
GULAS S MAHLUNAMA	x	x		x	x	x		
GULAS S VINOM	x	x		x	x	x		x
LAZANJE	x	x		x	x	x		x
LIGNJE NA SALATU S KRUMPIROM	x	x		x	x	x		x
OSUŠI PRŽENI BEZ GLAVE	x			x	x	x		
KORASICE KUHANE KRANJSKE	x			x	x	x		
PEČENICE/PILECI FILE NA ŽARU	x			x	x	x		
GLAVNA JELA - VEGETARIJANSKA								
LAZANJE OD POVRČA/SOJE	x	x		x	x	x		x
MUSAKA OD ŠAMPINJONA	x	x		x	x	x		x
POHANA CVJETAČA	x	x		x	x	x		x
POHANE TIKVICE	x	x		x	x	x		x
OKRUGLICE OD SOJE	x	x		x	x	x		x
KUHANA JAJA	x			x	x	x		
ODREZAK OD BLITVE/TIKVICA	x	x		x	x	x		x
ODREZAK OD SOJE	x	x		x	x	x		x
POHANA BROKULA	x	x		x	x	x		x
POHANI CELER	x	x		x	x	x		x
POHANI SIR	x	x		x	x	x		x
POHANI SOJA MEDALJONI	x	x		x	x	x		x
RAZNJICI OD SOJA MEDALJONA	x	x		x	x	x		x
ZAPEČENO TJEŠTO SA SIROMI	x	x		x	x	x		x
TORTELINI SIRI UMAK DVA SIRA	x	x		x	x	x		x
TORTELINI SIRI UMAK RAJČICA	x	x		x	x	x		x
TORTELINI SIRI UMAK ŠAMPINJ.	x	x		x	x	x		x

SCRI - PREHRANA

Koliko novca dobijete za menzu?

Postoje 4 razine prava na prehranu u menzi:

RAZINA PRAVA	KOME SE DODJELJUJE	DNEVNA SUBVENCIJA	MAKSIMALNA DNEVNA SUBVENCIJA	OSNOVA ZA STJECANJE PRAVA
0	<ul style="list-style-type: none"> Izvanredni studenti Studenti koji studiraju uz rad Studenti poslijediplomskih studija Strani državljani izvan EU (koji nisu stipendisti MZO) 	0 kn		
1	<ul style="list-style-type: none"> Redoviti studenti studija sa stalnim mjestom prebivališta u županiji u kojoj je sjedište visokog učilišta 	16,10 kn	32,20 kn	<ul style="list-style-type: none"> Redovit upis u tekuću akademsku godinu
2	<ul style="list-style-type: none"> Redoviti studenti s mjestom prebivališta izvan županije u kojoj je studij Studenti obuhvaćenim posebnim odlukama MZO Strani državljani u programima međunarodne razmjene Erasmus i CEEPUS 	32,20 kn	64,40 kn	<ul style="list-style-type: none"> Osobna iskaznica Zavedena mobilnost stranih studenata od strane Visokog učilišta
2.5	<ul style="list-style-type: none"> Redoviti studenti smješteni u studentskom domu koji ne pruža uslugu prehrane Studenti s izrazito niskim socijalnim statusom na temelju odobrenja MZO Vrhunski sportaš s prebivalištem izvan mjesta studiranja 	40,25 kn	80,50 kn	<ul style="list-style-type: none"> Potvrda SC-a o smještaju u domu Potvrda MZO o izrazito slabog imovinskog stanja upućenog CAP-u Rješenje o kategorizaciji sportaša Hrvatskog olimpijskog odbora (kategorija I – III) te osobna iskaznica

SCRI - PREHRANA

Menza Q&A

Kada rade restorani u menzama?

Restoran u menzi Kampus radi radnim danom i nedjeljom od 7 do 21h, a u menzi Index inače radi radnim danom i subotom od 7 do 21h (trenutno zatvoren zbog elementarne nepogode).

Kada rade pizzerije?

Pizzerija u menzi Kampus radi radnim danom 11-17:30 i subotom 11-21h. Pizzerija u menzi Index inače radi radnim danom 12-19.

Što mogu jesti u pizzeriji?

U pizzeriji se mogu jesti pize (subvencionirane su miješana pizza, miješana pizza bez gljiva, pizza sir i vegetarijanska pizza), a ostale pize po punoj cijeni. Osim pize mogu se jesti i burger i palačinke.

Kako da naručim hranu iz pizzerije?

Hranu naručujemo i plaćamo na blagajni linije ili na caffè pultu pri čemu dobijemo 2 računa. Račun bez pečata nosimo na pizza pult, a onaj s pečatom damo na uvid kad nas prozovu da je hrana gotova.

Kad su obroci posluženi?

Doručak možete jesti od 7 do 9h, ručak od 11 do 17h, a večeru od 17:30 do 21h (s tim da hranu za večeru s linije možete uzeti najkasnije do 20:30).

Što mogu jesti za doručak?

Za doručak se poslužuju, sendviči, hrenovke, kroasani, kuhana jaja, razni namazi, griz na mlijeku, riža na mlijeku, topli napitci, voće.

Na kojoj liniji da čekam za ručak?

Na linijama se mogu uzeti meni obroci ili jela u slobodnoj prodaji koja su također subvencionirana. Na 1. liniji poslužuju se jela i s menija i sa slobodne prodaje. Na 2. liniji poslužuju se jela samo iz slobodne prodaje. 2. linija radi od 12 do 14h.

Što mogu naručiti na caffè pultu?

Tamo možete pronaći tople napitke, sokove, kolače, sendviče, kroasane...

SCRI - PREHRANA

Tips&tricks za menzu

Na kasi prilikom naplate možete uzeti sol, papar i čačkalice besplatno

kečap, majoneza i senf se naplaćuju

na liniji možete pitati/uzeti staklene čaše i napuniti si vodu na aparatu za vodu

salate su vrlo slabo začinjene, pa sami možete dodati ocat i/ili ulje

ako uzmete desert koji nije na meniju, na kasi će se kucati i meni i desert

NE možete uzeti bilo koju salatu i/ili juhu s glavnim jelom iz menija. Da bi se kucao meni, morate uzeti zadane stavke (ovo je novo)

Mineralna voda, vino, pivo, Fanta, Coca-cola ne idu na iksicu, a obična voda u boci košta 2,50 kn (0,33 €)

Imate pravo na 5 subvencioniranih mliječnih proizvoda po danu i 3 proizvoda koja ne spadaju pod meni te 2 (razina 1), odnosno 3 (razina 2 i 2,5) menija.

SCRI - PREHRANA

Menza "Kampus"



MI PREPORUČAMO

rezanci od umaku od brokule (V)

pohani sir (V)

pohano meso

tortellini u umaku od gljiva (V)

juha od rajčice (V)

blitva na lešo (V)

mediteranski kolač (V)

NIJE NAM SE SVIDJELO

juha od griza (V)

grašak na maslacu (V)

salata od krastavaca i rajčice (V)

*V - vege opcija

SCRI - PREHRANA

Dostava iz menze

- Na kartici "marende" moguće je unaprijed naručiti ručak, ali i unaprijed vidjeti menije za dulji period (npr. 2 tjedna unaprijed)

#	Naziv	Opis	Cijena (kn)	CijenaEUR	Datum Serviranja
1	MARENDA 1 - Restoran Kampus	Špageti Bolonjez Salata od svježeg kupusa Kruh 1 kom	35,00 Kn	4,65 €	Ponedjeljak 12.09.2022
2	MARENDA 2 - Restoran Kampus	Fino varivo Pohane tikvice Kruh 1 kom	30,00 Kn	3,98 €	Ponedjeljak 12.09.2022
3	TOPLO JELO 1 - Catering kuhinja	Pileći file pohan u cornflakesu Mahune s krumpirom Kruh 1 kom	40,00 Kn	5,31 €	Ponedjeljak 12.09.2022
4	TOPLO JELO 2 - Catering kuhinja	Rižoto s cvjetačom i špinatom Kruh 1 kom	30,00 Kn	3,98 €	Ponedjeljak 12.09.2022
5	SENDVIĆ CIABATTA S PILETINOM I PAPIRIKOM - Catering kuhinja	Domaća ciabatta, piletina i paprika sa žara, majoneza	18,00 Kn	2,39 €	Ponedjeljak 12.09.2022

SCRI - SLOBODNO VRIJEME

Pogodnosti i popusti za studente

Objavljaju se na web-stranici SCRI-a, a neki od njih su:

- Coursera tečajevi - nudi jako puno tečajeva računalne tehnologije, financijskih znanosti, industrije
- popusti za kazalište, sportske klubove - u sklopu SC-a
- ostali popusti - <https://kolegio.hr/>



XXL Fitness centar Rijeka

XXL Fitness centar Rijeka studentima nudi niže cijene usluga.

Primjerice, usluga NO LIMIT ČLANARINA + GRUPNI PROGRAMI iznosi samo 200 kuna. Ukoliko se radi o nekoj grupi, moguće je dogovoriti dodatne pogodnostima.

Kontakt: xxlrijeka@gmail.com

Yale University

The Science of Well-Being

Skills you'll gain: Meditation, Mindfulness, Gratitude, Planning

★ 4.9 (33,6k reviews)

Mixed · Course · 1-3 Months

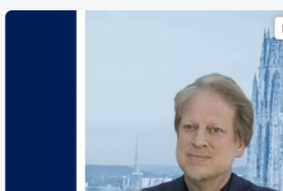

Yale University

Introduction to Psychology

Skills you'll gain: Psychology, Psychologies, Psychology, Behavior

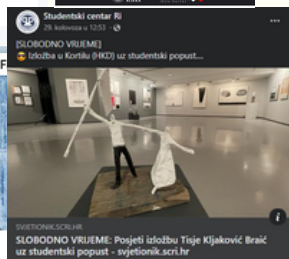

Prijava sa studentskim mailom da dođete do dijela Coursera Sveučilište u Rijeci

Prepare students with in-demand skills

Provide world-class, job-relevant online learning for students, faculty, and staff with Coursera for Campus.

Contact us

SCRI - ŽIVOT U DOMU*

Stranice označene * namijenjene su za studente korisnike smještaja.

Web-stranica

Ostalo i informacije :

- osnovni podatci o naseljima, njihova adresa (za dostave npr.), kontakti telefona (potrebni za rezervaciju teretane, paraonice rublja i upite)

SN TRSAT

Adresa: Radmile Matejčić 5, 51000 Rijeka



Tel: +385 (0)51 584 544

Mob: +385 (0)99 469 6296

E-mail: dom@scri.hr



Privatna Facebook grupa Studentskog naselja Trsat

DEŽURNI TELEFONI U IZVANREDNIM

SITUACIJAMA: +385 (0)51 584 544 i +385 (0)99 469 6296



SN IVAN GORAN KOVAČIĆ

Adresa: Franje Čandeka 4, 51000 Rijeka

Tel: +385 (0)51 672 422

Mob. +385 (0)99 265 3894

E-mail: dom@scri.hr

DEŽURNI TELEFONI U IZVANREDNIM

SITUACIJAMA: +385 (0)51 672 422 i +385 (0)99 265 3894



Privatna Facebook grupa Studentskog naselja IGK

SCRI - ŽIVOT U DOMU*

Kako to izgleda živjeti u studentskom domu?

Ovako izgleda studentska soba u SN Trsat. U "stanu" su 2 sobe, a u svakoj po 2 osobe. 4 osobe zajedno dijele kuhinju, lođu (prostor s velikim stolom koji se otvaranjem prozora gotovo pretvori u balkon), WC i kupaonicu. U sobi imate osnovni inventar koji uključuje kuhinjsko posuđe, pribor za čišćenje, sušilo za veš, vješalice, posteljnu i jastuke. Za paljenje svjetla i grijanja morate umetnuti karticu, ali za utičnice ne.



STUDENTSKO NASELJE TRSAT
Radule Matušić 5, Rijeka

POTVRDA O PRIJEMU INVENTARA I OPREME

Ime i prezime Korisnika ovdje: _____ Datum: _____
 Ovdje upišite sobni broj: _____
 U nastavku se našli popis inventara i opreme unajmljenih jedinica

Š. BR.	INVENTAR I OPREMA	KOMADA	Š. BR.	INVENTAR I OPREMA	KOMADA
1.	Uključna vrata (dvostruki) 1 soba	1	37.	Straga za razvlačenje tkanine	1
2.	Čitalac na karticu	1	38.	Nosac za kuhinjske kape	3
3.	Plan namještaja	1	39.	Ugrizna i kuhinjska	1
4.	Vizualna vješalica	1	40.	Ugrizna ploča za kuhinju (metalna)	1
5.	Polica za ogledalo	1	41.	Otvor za ogledalo (dvostruki)	1 komad
6.	Straga za razvlačenje tkanine	1	42.	Štand za sušilo za odjeću	1
7.	Vrsta i legatni materijal	1	43.	Štand	1
8.	Odjeljak za karticu	1 od 2	44.	Štand za odjevu	1
9.	Regal za odjevu	1	45.	Letac za radno postolje	2
10.	Radić stol i ormarić u kupaonici	1	46.	Paletica	1
11.	Radić stolica	1	47.	Barstolna stolić	3
12.	Bočna svjetiljka	1	48.	Čaša za piće	1 od 4
13.	Bočna svjetiljka	1	49.	Čaša za piće	2 od 8
14.	Bočna svjetiljka	1	50.	Čaša za piće	2 od 8
15.	Korice	1	51.	Čaša za piće	2 od 8
16.	Posteljno	1	52.	Čaša za piće	2 od 8
17.	Madrac	1	53.	Čaša za piće	2 od 8
18.	Posteljno (dvostruki krevet)	1	54.	Čaša za piće	2 od 8
19.	Otvor za hladnjaču (dvostruki krevet)	1	55.	Čaša za piće	2 od 8
20.	Otvor za hladnjaču (jednostuki krevet)	1	56.	Čaša za piće	2 od 8
21.	Metar za sušilo za odjeću	1	57.	Čaša za piće	2 od 8
22.	Lažna - metalni ormarić u kupaonici	1	58.	Čaša za piće	2 od 8
23.	Polica ispod radnog stola	1	59.	Čaša za piće	2 od 8
24.	Bole za nožice (dvostruki krevet) i postolje	1	60.	Čaša za piće	2 od 8
25.	Bole za nožice i postolje za vrsta kupa	1	61.	Čaša za piće	2 od 8
26.	Difuzna vješalica za 4 držalja	1	62.	Čaša za piće	2 od 8
27.	Otvor za stolni tenis (dvostruki krevet)	1	63.	Čaša za piće	2 od 8
28.	Vrsta za lođu u kupaonici i kuhinji	1	64.	Čaša za piće	2 od 8
29.	Ogledalo	1	65.	Čaša za piće	2 od 8
30.	Straga za razvlačenje tkanine	2	66.	Čaša za piće	2 od 8
31.	Plastična korpica za rublje	2	67.	Čaša za piće	2 od 8
32.	Otvor za vješalice	4	68.	Čaša za piće	2 od 8
33.	Čitalac na karticu i ormarić	1	69.	Čaša za piće	2 od 8
34.	Stol	1	70.	Čaša za piće	2 od 8
35.	Stolica	1 od 4	71.	Čaša za piće	2 od 8
36.	Kuhinjska vješalica za kuhinju	1	72.	Čaša za piće	2 od 8
37.	Straga za razvlačenje tkanine	1	73.	Čaša za piće	2 od 8
38.	Vrsta i legatni materijal	1	74.	Čaša za piće	2 od 8
39.	Metar za sušilo za odjeću	1	75.	Čaša za piće	2 od 8
40.	Uključna vrata za nožice	1	76.	Čaša za piće	2 od 8
41.	Uključna vrata za nožice	2 od 8	77.	Čaša za piće	2 od 8
42.	Uključna vrata za nožice	1	78.	Čaša za piće	2 od 8
43.	Uključna vrata za nožice	1	79.	Čaša za piće	2 od 8
44.	Uključna vrata za nožice	1	80.	Čaša za piće	2 od 8
45.	Uključna vrata za nožice	1	81.	Čaša za piće	2 od 8
46.	Uključna vrata za nožice	1	82.	Čaša za piće	2 od 8
47.	Vrsta i legatni materijal	1	83.	Čaša za piće	2 od 8
48.	Otvor za WC i odjeljak	1	84.	Čaša za piće	2 od 8
49.	Uključna vrata za nožice	1	85.	Čaša za piće	2 od 8
50.	Uključna vrata za nožice	1	86.	Čaša za piće	2 od 8
51.	Uključna vrata za nožice	1	87.	Čaša za piće	2 od 8
52.	Uključna vrata za nožice	1	88.	Čaša za piće	2 od 8
53.	Uključna vrata za nožice	1	89.	Čaša za piće	2 od 8
54.	Uključna vrata za nožice	1	90.	Čaša za piće	2 od 8
55.	Uključna vrata za nožice	1 od 4	91.	Čaša za piće	2 od 8
56.	Uključna vrata za nožice	1 od 4	92.	Čaša za piće	2 od 8

Uključna vrata možete posuditi na recepciji

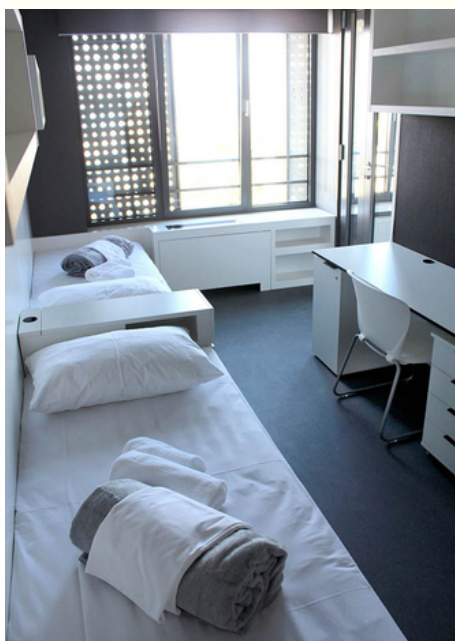

SCRI - ŽIVOT U DOMU*

Gdje boraviti u domu izvan sobe?

- dnevni boravak (u svakom paviljonu na najvišem katu)
- sportski tereni (ispred svih paviljona)
- teretana (1. paviljon)
- stolovi za stolni tenis (ispred 4. paviljona)
- prostor za učenje (2. paviljon)
- mjesto za druženje iza 4. paviljona (mjesto za roštilj)
- postoje pećnice u dnevnim boravcima
- praonica (besplatna - ne koriste se žetoni, potrebno je uzeti sredstva za pranje odjeće; mogu se koristiti i sušilice te glačalo)



SCRI - ŽIVOT U DOMU*

Posuđivanje sadržaja za zabavu

- mogućnosti posuđivanja sportskih rekvizita i društvenih igara
- rukomet, stolni tenis i nogomet, pikado, vanjska i unutarnja teretana
- oprema za roštiljanje (roštilj je iza 4. paviljona)
- biljar - 2. paviljon



SCRI - ŽIVOT U DOMU*

Help: Živim u domu, a treba mi majstor

Tehnička podrška može Vam pomoći ukoliko Vam se nešto pokvari ili razbije, a da se to može zamijeniti (npr. treba Vam zamijeniti žarulju). Pomoć informatičke podrške možete zatražiti ukoliko ste slijedili upute za spajanje na Internet no niste ste uspjeli spojiti ili u slučaju kvarova vezanih za Internet. Također, informatičkoj podršci obraćate se ukoliko postoji problema sa računalima u učionici. Upute za spajanje na Internet nalaze se na web stranici SCRI-a.

SMJEŠTAJ ▾

SN TRSAT

SN IVAN GORAN KOVAČIĆ

NATJEČAJ ZA OSTVARENJE PRAVA NA SUBVENCIJIRANO STANOVANJE

SMJEŠTAJ GOSTIJU SVEUČILIŠTA I VELEUČILIŠTA U RIJECI

SMJEŠTAJ ERASMUS STUDENATA

PRIJAVA KVAROVA

Otvoriti novi zahtjev

Molimo Vas da ispunite obrazac niže kako biste otvorili novu karticu.

Contact Information

Email Adresa *

Puno ime *

Vaše osobne podatke Studentski centar Rijeka obrađuje sukladno Općoj uredbi o zaštiti podataka svrhu evidencije prijavljenih kvarova. Vaše osobne podatke Studentski centar Rijeka neće kopirati način učinili dostupnim trećim osobama.

Tema pomoći

— Odaberite temu za podršku — ▾

Otvori karticu | Poništi | Odustani

Dobrodošli u sustav za podršku SCRI

Potrebna je valjana e-mail adresa za prijavu.

Korisnici zahtjeve podnose na jedan od sljedećih načina:

- slanjem poruke sa E-mail adrese čime se zahtjev automatizmom unosi u sustav za podršku na jednu od sljedećih E-mail adrese:
 - it.podrska@scri.hr - za **informatičku** podršku za djelatnike SCRI
 - it.podrska.igk@scri.hr - za **informatičku** podršku za studente u SN IGK
 - it.podrska.trsat@scri.hr - za **informatičku** podršku za studente u SN Trsat
 - ts.podrska.igk@scri.hr - za **tehničku** podršku u SN IGK
 - ts.podrska.trsat@scri.hr - za **tehničku** podršku u SN Trsat
 - ts.restorani@scri.hr - za **tehničku** podršku na ostalim lokacijama SCRI
- popunjavanjem obrasca putem web sučelja na adresi <https://ticket.scri.hr>
- telefonskim pozivom na broj u slučaju nedostupnosti službenog E-maila i web sučelja.

Odabiremo karakter kvara, trebamo li tehničku podršku (npr. problem sa zatvaranjem prozora, začepljenje odvoda) ili informatičku (internet)

SCRI - ŽIVOT U DOMU*

Dvije strane života u domu



- okruženi smo ljudima u sličnoj situaciji
- upoznajemo nove ljude
- blizu smo faksu
- menza i faks su blizu
- djelimo i uspone i padove
- uvijek možemo posuditi ako nam nešto nedostaje
- jeftinija opcija smještaja
- besplatna teretana, praonica i društvene igre
- osnovno posuđe za kuhanje koje dobijemo u domu
- ponekad nedostaje privatnosti
- buka jer nas je puno
- ponekad je teško dobiti termin za praonicu (popodnevi sati)
- nastaje problem ako oba cimera uče na glas
- ograničene posjete



SCRI - ŽIVOT U DOMU*

Pitali smo studente kako im je živjeti u studentskom domu

U studentskom domu na Trsatu živim već 3 godine i općenito sam vrlo zadovoljna.

Jako mi se sviđa organizacija života u domu, relativan mir u odnosu na ostala studentska naselja u Hrvatskoj te brojni sadržaji koje studentski dom Trsat nudi (izvršno opremljena informatička učionica, dnevni boravak u svakom paviljonu, teretana, blizina studentske ambulante itd.)

Privikavanje na suživot sa vršnjacima, izdvojila bih kao vjerojatno najveću teškoću života u domu, ali uz kompromise i međusobno uvažavanje i poštivanje, ovo je izvanredna prilika za sklapanje novih prijateljstava i jedno sjajno novo iskustvo.



Lana Žoldoš

Super mi je u Studentskom domu Ivan Goran Kovačić to što ima puno aktivnosti za slobodno vrijeme poput stolnog tenisa, košarke i nogometa. Također mi se sviđa to što je blizu menza i najbitnije što je tu dobro društvo. Nekih negativnih strana ne bih mogao naći.



Andrej Kuprešak

UPOZNAJ RIJEKU

O Gradu koji teče



riječki grb i zastava

izvor: lokalpatrioti-rijeka

prijevod s latinskog jezika:
nepresušan

- Grad Rijeka je 2020. godine dobila naslov Europske prijestolnice kulture
- Treći grad po stanovništvu u Hrvatskoj (nakon Zagreba i Splita)
- Poštanski broj: 51000
- Pozivni broj: 051
- Riječki torpedo - podvodna raketa izumljena u Rijeci
- Odmorište za kornjače u fontani na Bulevardu napravljeno je kao jedino mjesto u Rijeci gdje se kornjače mogu odmoriti i osunčati
- Jako puno riječkih ulica dobilo je naziv po poznatim Riječanima ili svjetski poznatim ljudima
- Gradovi prijatelji Grada Rijeke: Cetinje (Crna Gora), Csepel (Mađarska), Bitola (Makedonija), Burgas (Bugarska), Dalian (Kina), Este (Italija), Faenza (Italija), Genova (Italija), Gdanjsk (Poljska), Karlsruhe (Njemačka), Kawasaki (najstariji grad prijatelj, Japan), Ljubljana (Slovenija), Neuss (Njemačka), Ningbo (Kina), Novi Sad (Srbija), Rim (Italija), Rostock (Njemačka), Trst (Italija), Qingdao (Kina)

UPOZNAJ RIJEKU

Mini riječki riječnik

IZRAZ	PRIJEVOD
Fiumara	Ime kanala koji je nekada predstavljao stari tok Rječine. Koristi se za naziv autobusnih stanica u centru (stanica na kojoj staju skoro svi busevi)
"kod Meka"	autobusna stanica Trg Republike Hrvatske
lavandin	umivaonik
nona/non	baka/djed
ombrela	kišobran
padela	tava
rabja	ljutnja
remengo	upropašteno
"idemo na pijaču"	"idemo popiti nešto"
špina	pipa za vodu
šugaman	ručnik
tabak	duhan
cukar	šećer
cvet	brašno
fabrica	tvornica
fumar	pušiti
jaketa	jakna
sacheto	vrećica

Izvor nekih izraza: lokalpatrioti-rijeka.com



UPOZNAJ RIJEKU

Što posjetiti?



Trsatska gradina



Gradski muzej



Pomorski i povijesni muzej hrvatskog Primorja

Kornjače na Bulevardu u parku Lole ribara

izvor slike: Riportal



Trsatske stube

izvor slike: lokalpatrioti-rijeka

Art kino



UPOZNAJ RIJEKU

Riječki karneval



Riječki karneval je kulturna manifestacija koja se tradicionalno održava u veljači od 1982. godine. To je spoj raznih karnevalskih tradicija; venecijanske i austrijske, mediteranske i srednjoeuropske. Posebna atrakcija karnevala su zvončari koji prizivaju proljeće i rodnost, a tjeraju zle duhove zime. Sljedeće godine Riječki karneval traje od 17.1. do 22.2.2023 godine, a Međunarodna karnevalska povorka je u nedjelju 19.2.2023. godine



Karnevalska grupa "Kampus"

Već niz godina studenti sveučilišta sudjeluju u povorci karnevala i to tradicionalno kao najveća skupina. 2022. godine karneval je izvanredno održan u lipnju, ali prijave inače traju do otprilike početka veljače. Cijena maske + svega potrebnog za zabavu je često do 200kn.



PLAŽE

Pećine

Šljunčane plaže na istoku Rijeke su ujedno i najstarije te vrlo blizu centra Rijeke.



Kantrida

Plaža savršena za noćne partyje te dugu šetnjicu uz more.

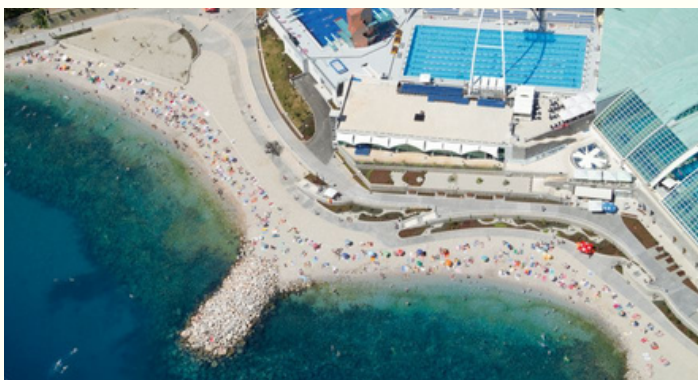

Bivio

Ova plaža je malo udaljena od samog centra Rijeke, ali nestvarno savršena.



KAFIĆI



Caffè Excelsior

Kafić gdje možete ostvariti popuste na pića putem bonova.

izvor slike: Riportal

Klub mladih Rijeke



Formula - u podrumu Odjela

PON-PET 07:30-14:00 sati



Akvarij - prekoputa menze

PON-PET 07:30-14:30 sati



GUILTY PLEASURES



Slastičarnica Cacao



Food City Tower

Gdje je najbolji shopping u Rijeci?



Zapadni trgovački centar
(linije 1 i 2, izlazak na stanici Toretta)



Trgovački centar "Tower centar" (ulazak u
gradu: linija 1 do stanice Pećine Plumbum)

IZLASCI

Đir po Starom gradu



Noćni provodi nezaobilazan su dio studentskog života i zato vas ovim putem želimo upoznati s najpopularnijim riječkim konceptom izlazaka za studente – ĐIR po Starom gradu. Ideja za ĐIR nastala je prije osam godina i sve od tada uspješno dočekuje i ispraćuje nove generacije studenata, kojima iznova svakog utorka donosi nove nezaboravnu zabavu u četiri različita kafića, Garcon bar, Rakhia bar, Stop Caffè & Club i Modesto night bar, smještena u samom srcu riječkog Starog grada. U ĐIRu te tako svaki utorak očekuje nova originalna tema u kojoj se može pronaći svaki student, najbolji provod svakog tjedna, nagradne igre, fotkanje s ekipom, a tu je naravno i ĐIRonimo, omiljena maskota ĐIRa. Stoga zaokruži utorak u svom kalendaru, jer u ĐIRu se ispisuju uspomene koje se zauvijek pamte.

Istarski klub Rijeka

Četvrtkom partyji, a ostale dane društvene igre, gledanje nogometa, pub kvizovi itd.



Club Crkva

Studentski četvrtak.

